

Ad cantus laetitiae

aus Kloster Indersdorf (ca. 14. Jh.)

Anonymus



8 1. Ad can - tus lae - ti - ti - ae, pu - er na - tus ho - di - - e. Gau - de - te! ____



8 2. Ad pro - bem et gau - di - um, pro sa - lu - te ho - mi - - num. Gau - de - te! ____

13



8 De Ma - ri - a vir - gi - ne De - us si - ne se - mi - ne. Gau - de - - te! ____



8

25



8 Per te nos - tra can - ti - o can - tet si - ne ter - mi - no om - ni ple - na gau - - di - o,



8

37



8 be - ne - di - cat Do - - - - - - - - - - - - - - - -

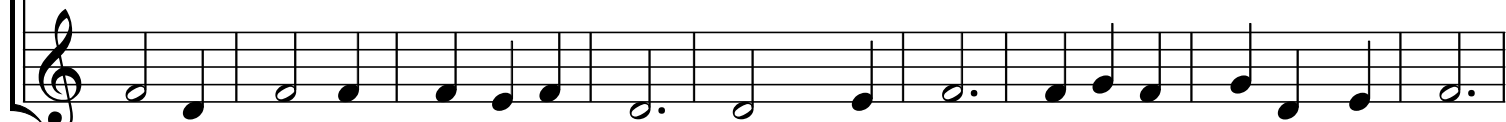

8

46



8 - - - - - - - - - - - - - - - - mi - - - no. ____



8